

PUERTO  LLANO



FELICES
FIESTAS

*Programación Navidad y Reyes
2018/2019*

WE SING TOGETHER

Tributo a **GREASE**

DOMINGO 2 DE DICIEMBRE, A LAS 19:00
AUDITORIO PEDRO ALMODÓVAR DE PUERTOLLANO

PREMIO AL MEJOR ESPECTÁCULO PROFESIONAL EN LA XXVII MUESTRA PROVINCIAL DE TEATRO



VENTA DE ENTRADAS

-TAQUILLA DEL TEATRO
DE MIÉRCOLES A VIERNES
DE 11:00 A 13:00
Y DE 18:00 A 20:00

-RESERVA TELEFÓNICA
616 38 08 66

FYC PELUQUERÍA
Y ESTÉTICA,
C/ CRUCES Nº12

LIBRERÍA
LA MANCHA,
PASEO DE SAN
GREGORIO Nº29

ESTAS PALABRAS SON PARA TI

Queremos verte feliz.

Queremos sentir que disfrutas en familia, que sales con tus amigos y también que compartes mucha ilusión con las personas que te rodean.

La Navidad es una fiesta especial porque es una época que hemos elegido para estar unidos.

Puertollano ya está preparado con sus calles decoradas y sus actividades programadas con mucho mimo, para que resulte fácil convivir y pasar unas fiestas más felices.

A todos los que hacen posible que estas fiestas sean las más bonitas de todas...

*...Muchas gracias!
de corazón .*

PUERTOLLANO

2 DIC

19:00 Auditorio Municipal

Musical Tributo a Grease. Rompehielos Producciones.
Premio al mejor espectáculo profesional en la XXVII Muestra Provincial de Teatro (duración 75 min).

Póngase cómodo en su asiento, imagínese que está en los años 50 y que este será su último año de instituto en Rydell, la nueva puesta en escena de Rompehielos que no dejará indiferente a nadie.

5 DIC

De 17:00 a 23:00

Noche Blanca.

19:30 Reloj Flores

Encendido del alumbrado extraordinario y del árbol navideño de Repsol.

**DEL 5 DIC
AL 6 ENE**

Horario Museo Municipal

Belén municipal.

**DEL 5 DIC
AL 7 ENE**

Paseo de San Gregorio

Atracciones infantiles, churrería, vino de Cariñena, gofres, castañas y patatas asadas.

**8 DIC
Y
9 DIC**

16:00 El Villar de Puertollano

Torneo de Bolos por equipos.
Torneo de Bolos individual.





DEL **10** DIC
AL **5** ENE
RUTA BELENÍSTICA

COLEGIOS Y CENTROS EDUCATIVOS

Del 10 al 20 de diciembre.

Colegio Miguel de Unamuno, C/ Piedrabuena, s/n
 Colegio San José, C/ La Plaza, 50
 Colegio Ángel Andrade, C/ Socuéllamos, 49
 Centro de Día Fundación Fuente Agría, C/ Ancha, 30 (pasaje)
 Centro Educativo Aspades-La Laguna, Ctra. Almodóvar, s/n
 Colegio Calderón de la Barca, C/ Escuelas, 14
 Centro Ocupacional Fundación Fuente Agría, Ctra. Almodóvar, s/n
 Colegio San Juan Bosco, Avda. M^º Auxiliadora, s/n
 Colegio Severo Ochoa, C/ Porzuna, s/n
 Colegio Vicente Aleixandre, C/ Valdepeñas, 1
 Colegio Tierno Galván, C/ Talavera Baja, 23
 Colegio Gonzalo de Berceo, C/ San José, 3
 Soletes Escuela Infantil, C/ Aprisco, 37
 Colegio María Inmaculada, Plaza de la Asunción, 1

COLECTIVOS, ASOCIACIONES

Del 13 de diciembre al 5 de enero.

Mercado Municipal, Mercado Municipal de Abastos
 Obras y Reformas Luis Cubero, C/ Conde Valmaseda, 30
 Centro de Mayores I, C/ Alejandro Prieto, 1
 Centro de Mayores II, C/ Torrecilla, 40
 F. Social Martín Amador, C/ Alfonso X El Sabio, 30
 Resti Muñoz, C/ Cuadro, 15 - 4º A
 Residencia de Mayores, C/ Daimiel, 2
 Papelería Ana, C/ Soledad, 1
 Belén Municipal, Museo Municipal
 AAVV Constitución, Plaza Donantes de Sangre, s/n
 Real Cofradía Ntra. Altísima Virgen de la Cabeza, C/ Tomelloso, 37
 AAVV Fraternidad, C/ Almagro, 6
 Parroquia Virgen de Gracia, Glorieta Virgen de Gracia
 Parroquia M^º Auxiliadora, Avda. M^º Auxiliadora, s/n
 EBA Cañamares, C/ Calveros, 56
 Asociación Coros y Danzas Fuente Agría, C/ Santa Lucía, 4
 Hnas. de la Cruz. Residencia de Mayores, C/ Conde Valmaseda, s/n

DEL **10** DIC
AL **20** DIC

Horario escolar. Colegios
Ruta de Muestra de Belenes en Colegios.

DEL **12** DIC
AL **6** ENE

Mañana y tarde
Mercadillo Navideño de Artesanía.

DEL **13** DIC
AL **5** ENE

Varios lugares de la ciudad
Ruta Belenística (particulares e instituciones).

11 DIC
Y **12** DIC

De 10:00 a 13:00 Auditorio Municipal
Muestra de Villancicos. Colegios.

11 DIC

De 18:00 a 21:00 Auditorio Municipal
Muestra de Villancicos. Asociaciones y colectivos.

13 DIC
Y **14** DIC

Auditorio Municipal
Concejalía Juventud. Festival de cine Atlantis Films Awards.

PUERTOLLANO



15 DIC

10:00 Parking Estadio Ciudad de Puertollano
Torneo de Tángana.

15 DIC

16:30 Auditorio Municipal
Puertollano Winter Fashion Saturday 2018 (pasarela desfile sábado de moda en Puertollano).

16 DIC

De 12:00 a 14:00 Paseo San Gregorio
Belén viviente formado por componentes de ALDABÓN, AF Virgen de Gracia, ACD Fuente Agría, AF Puertollano, Peña Porrascazos Blu Bla, Centro de Mayores, Sueños del Arte y público en general. Se cantarán villancicos al Belén y se hará entrega de la Luz de Belén por el Grupo Scout Bosco. Posteriormente se realizarán unas gachas solidarias a beneficio de Cáritas.

16 DIC

9:30 Campos de petanca El Poblado
Torneo de Petanca.

17 DIC

16:00 AAVV Santa Ana
Trofeo Navidad de Tenis de Mesa.

Y 18 DIC

18 DIC

17:30 Auditorio Municipal
Festival Navidad del Programa EBA.

trencadís produccions

broadway WORLD.COM

Premios del público 2018
* Mejor Musical infantil
* Mejor Musical original
* Mejor musical en gira

Merlín

Un Musical de Leyenda

Texto **Josep Mollà** Música / Letras **Josep Zapater / Noèlia Pérez**
Dirección escénica / Idea original **José Tomàs Chàfer**



WWW.PUERTOLLANOWINTERFESTIVAL.COM

PRESENTA



PUERTOLLANO WINTERFESTIVAL III



NOCHE SABINERA

FOREROS MUERTOS

KIKO VENENO

+ LA ACTUACIÓN DE LOS GRUPOS LOCALES:

MUCH P 80 Y



SÁBADO 23 FEBRERO

DESDE LAS 13:00H

18 DIC

19:00 Centro Cultural

Entrega de premios del Certamen de Christmas.

DEL 18 DIC AL 6 ENE

Centro Cultural

Exposición del Certamen de Christmas.

19 DIC

Horario de mañana. Pabellón Antonio Rivilla y Anexos Sánchez Menor

Torneo de Navidad Fútbol Sala Femenino.

Fútbol 7 Masculino.

*Para Educación Secundaria, Bachillerato y Ciclos Formativos.

19 DIC

21:00 Auditorio Municipal

Danza "EL CASCANUECES" a cargo del Ballet Nacional Ruso, dirigido por Sergei Radchenko. Premio al mejor espectáculo Danza Teatro Rojas de Toledo 2017.

20 DIC

19:00 Museo Municipal

Canciones al Belén.

20 DIC

19:00 Auditorio Municipal

Concierto de Navidad. Orquesta y Banda del Conservatorio de Música Pablo Sorozábal.

21 DIC

21:00 Auditorio Municipal
Concierto de Navidad Banda de Música.

22 DIC

21:00 Auditorio Municipal
Concierto sinfónico X Aniversario de The Buyakers. Para celebrar este aniversario The Buyakers realizarán un concierto sinfónico por todo lo alto junto a la Banda de Música AMC y quedará grabado para un CD+DVD.

23 DIC

09:30 Calle Copa
I Copa de Navidad Bicicletas Ruta.

23 DIC

11:00 Circuito Mina Pozo Norte
XLVI Trofeo de Navidad de Campo a Través.

23 DIC

De 12:00 a 14:00 y de 18:00 a 20:00 Casa de Cultura (Calle Calzada)
Nos visitará Papá Noel para recoger las cartas de los niños.

24 DIC

De 11:00 a 13:00 Mercado de Abastos
Juegos navideños, pintacaras, globoflexia y nos visitará Papá Noel.

28 DE DICIEMBRE 2018 | HORA: 19:00H
AUDITORIO PEDRO ALMODÓVAR (PUERTOLLANO)
Entradas en Taquillas del Auditorio y www.globalentradas.com

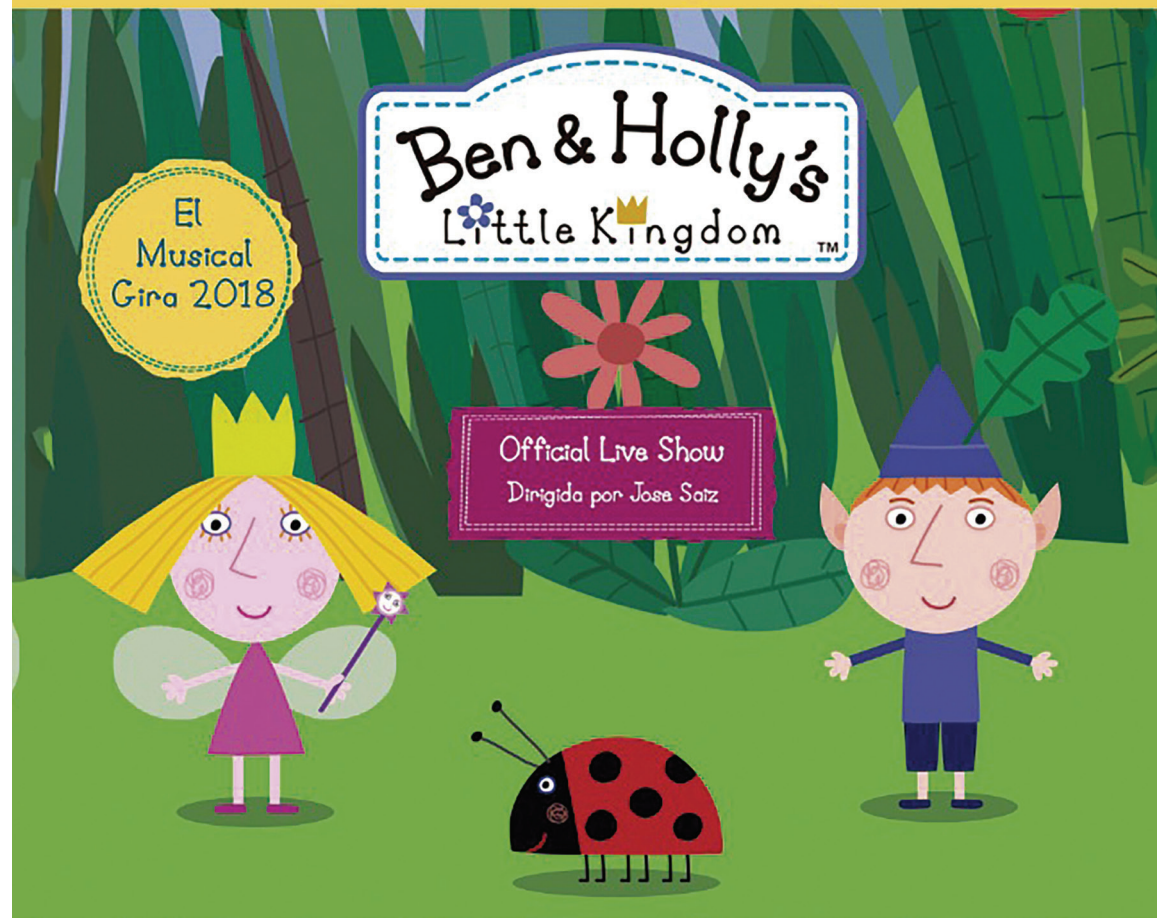

DEL **22** DIC
AL **31** DIC

***De 11:00 a 14:00 y 17:00 21:00 Pabellón La Central**
"La Central de los Sueños" (parque lúdico infantil), hinchables, juegos y talleres.
Organiza Complejo Repsol. Colabora Concejalía de Festejos.
Precio por persona 1 €.

*24 y 31 de diciembre solo horario de mañana.
25 de diciembre solo horario de tarde.

26 DIC
AL **28** DIC

Pabellones Antonio Rivilla y Santiago Cañizares
Torneos de baloncesto, balonmano, fútbol sala, voleibol y predeportiva. Masculino y femenino.

2 ENE
AL **4** ENE

Pabellones Antonio Rivilla y Santiago Cañizares
Torneos de baloncesto, balonmano, fútbol sala, voleibol y predeportiva. Masculino y femenino.

26 DIC

De 11:00 a 13:00 Mercado de Abastos
Creación de Christmas y adornos navideños.

26 DIC

19:00 Auditorio Municipal
Musical familiar. "Merlín, un música de leyenda" Cia. Trencadis.
Un musical en el que las hadas, brujos y objetos que levitan se transforman en una aureola de fantasía que no dejará de sorprender en el escenario, donde todo es posible.



*Quiero ir a jugar a la
Central de los Sueños*

DEL **22** AL
31 DIC

**Trae a los más pequeños a disfrutar
de las atracciones, hinchables y
muchas actividades especiales.**

27 DIC

De 11:00 a 13:00 Mercado de Abastos
Manualidades Navideñas.

27 DIC

20:30 Auditorio Municipal
Espectáculo de Danza "Estados del Alma: Maktub". Cia. Oriental SaishA Danza. Estados del alma contados en clave emotiva y de humor, por medio de danzas árabes tradicionales, fusión y fantasía, hilvanadas por un personaje misterioso que hará reflexionar y emocionar.

28 DIC

De 11:00 a 13:00 Mercado de Abastos
Cocina creativa navideña.

28 DIC

19:00 Auditorio Municipal
Espectáculo infantil de Clan TVE "El Pequeño Reino de Ben & Holly".

29 DIC

De 11:00 a 13:00 Mercado de Abastos
Competición de consolas.

31 DIC

12:00 Pabellón La Central
Fiesta infantil de Nochevieja (dentro de La Central de los Sueños).

2 ENE

19:00 Paseo San Gregorio (junto al chiringuito)
Invitación popular a chocolatada y vino dulce a cargo de la agrupación de feriantes.

**2,3
Y 4** ENE

De 12:00 a 14:00 y de 18:00 a 20:30 Paseo San Gregorio (Concha de la Música). Caseta de los Reyes Magos.
Recepción de cartas por sus Majestades, Melchor, Gaspar y Baltasar (de 18:00 a 20:30 las atracciones de feria instaladas en el Paseo son gratuitas en este horario).

4 ENE

20:30 Paseo San Gregorio
Se procederá al sorteo de la carta para la visita de los Reyes Magos. Se pueden depositar las cartas en el buzón de la caseta de los Reyes o en CORREOS (el servicio Postal de CORREOS, recogerá todas las cartas dirigidas a SSMM Reyes Magos hasta el día 4 de enero hasta las 14:00 h.).

5 ENE

12:00 Pabellón Luis Casimiro
Entrega de medallas, trofeos y sorteos de regalos.

5 ENE

18:30 Paseo San Gregorio
Gran Cabalgata de Reyes Magos.

PUERTO LLANO

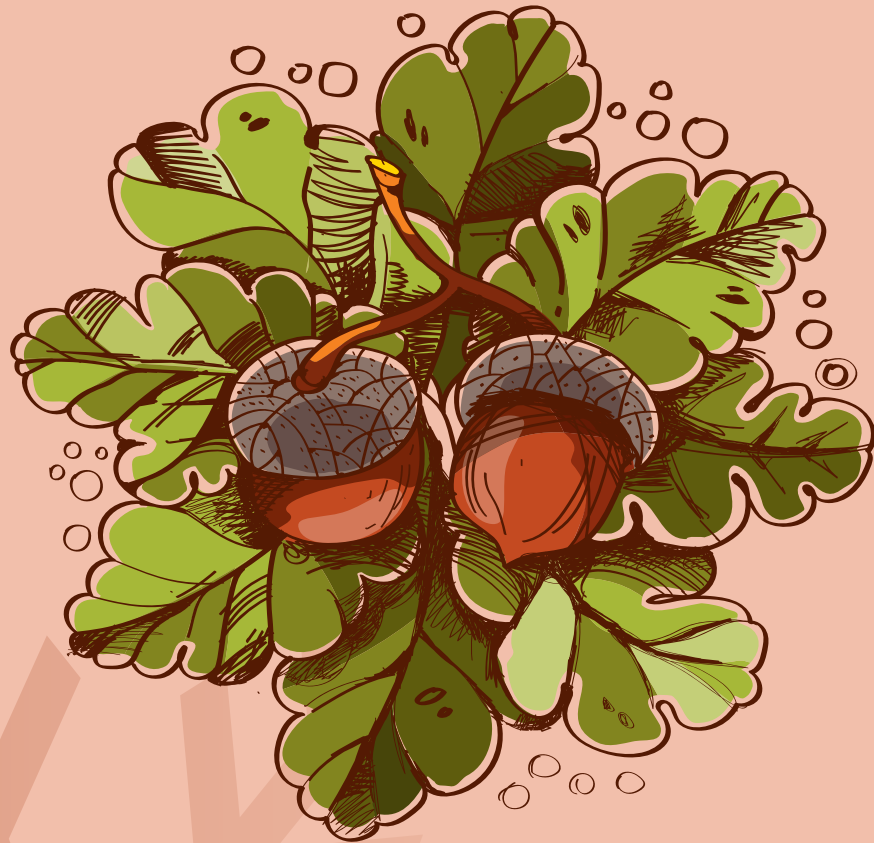

Edita: Ayuntamiento de Puertollano
Imprime: Imprenta Provincial de la Diputación de Ciudad Real
D.L.: CR1334-2018
Diseño y Maquetación: www.dosenes.com

*La información que aparece en este programa es susceptible de sufrir cambios



Instagram

Descubre todas las ofertas y novedades de los comercios de Puertollano en el hashtag:

#comerciolocaltienesentido

Síguenos en:

@comerciolocalpuertollano



QUIÉREME !!

*La ciudad que quieres
es posible contigo*
